



**UNIONE DEI COMUNI PICENI**  
**Acquaviva Picena – Monsampolo del Tronto - Monteprandone**  
**Provincia di Ascoli Piceno**  
**Comando di Polizia Locale**

**Prot. n.        /2017**

**Al Responsabile del 5° Settore**  
**Ufficio Assetto del Territorio**  
**Comune di Monteprandone**

Oggetto: parere installazione plance pubblicitarie ditta Exalia srl..

In riferimento alla richiesta della ditta Exalia srl. di installare 3 plance pubblicitarie in Via Scopa e 3 in Via Del Lavoro, dal 20.05.2017 al 03.06.2017, con la scritta "Iper Family", si esprime parere favorevole.

Distinti saluti.

**Monteprandone, li 15.05.2017**

**Il Responsabile del Settore**  
**Dott. Alfredo Scarfini**



# Comune di Monteprandone

Prov. Ascoli Piceno

Marca da bollo €. 16,00

**Allo Sportello Unico per l'Edilizia  
del COMUNE DI MONTEPRANDONE**

**OGGETTO: MODULO RICHIESTA DI RILASCIO AUTORIZZAZIONE  
ALL'INSTALLAZIONE DI IMPIANTO PUBBLICITARIO**

**O PARERE A.N.A.S**

**O PARERE PROVINCIA**

**X NUOVO IMPIANTO**

**O ADEGUAMENTO**

**O SANATORIA**

**O MANUTENZIONE**

**O ALTRO**

**O PLURIENNALE ..... ANNI**

**O ANNUALE**

**X TEMPORANEA 15GIORNI** (PERIODO: DAL 20/05/17 AL 03/06/17)

**O STAGIONALE ..... MESI**

## **DATI ANAGRAFICI DITTA PROPRIETARIA O DI GESTIONE**

Nome ..... Cognome/Ditta Exalia S.r.l.  
Indirizzo/Sede Strada Gabbie, 129 Tel. 0734 – 990 369  
Cap. 63811 Città Sant'Elpidio a Mare Prov. FM Fax 0734 – 869 441  
Codice fiscale 02260120445 P.iva 02260120445

**DATI ANAGRAFICI DITTA PUBBLICIZZATA**

Iper Family c/o Centro Commerciale Il Grillo di Martinsicuro

**DATI ANAGRAFICI DITTA INSTALLATRICE**

Nome ..... Cognome/Ditta Exalia S.r.l.  
Indirizzo/Sede Strada Gabbie, 129 Tel. 0734 – 990 369  
Cap. 63811 Città Sant'Elpidio a Mare Prov. FM Fax 0734 – 869 441  
Codice fiscale 02260120445 P.iva 02260120445

Consapevole delle pene stabilite per false attestazioni e dichiarazioni mendaci, ai sensi delle art. 76 del D.P.R. 28/12/2000 n. 445 e degli artt. 483, 495 e 496 del codice penale e che inoltre, qualora dal controllo effettuato emerga la non veridicità del contenuto della dichiarazione resa, decadrà dai benefici conseguenti al provvedimento conseguito sulla base della dichiarazione non veritiera ai sensi dell'art. 75 del D.P.R. 445/2000, sotto la propria responsabilità dichiara (art. 47 DPR 445 del 28/12/2000)

**TIPI DI IMPIANTO**

**O CARTELLO**

**O IMPIANTO A MESSAGGIO VARIABILE**

**O IMPIANTO PUBBLICITARIO DI SERVIZIO**

**X STRISCIONI, LOCANDINE, STENDARDI**

**O PUBBLICITA' FONICA**

**O PUBBLICITA' SU VEICOLI**

**O PUBBLICITA' NELLE AREE DI SERVIZIO E PARCHEGGI**

**O PUBBLICITA' SU EDIFICI**

**O PUBBLICITA' NEI CANTIERI**

**O PUBBLICITA' NEI CHIOSCHI E NELLE EDICOLE**

**O ALTRO MEZZO PUBBLICITARIO (Specificare tipo).....**

**O .....**

**UBICAZIONE IMPIANTO PUBBLICITARIO**

**O ZONA "A" CENTRO STORICO**

**O ZONA "B" QUARTIERI LIMITROFI AL CENTRO**

**O ZONA "C" ZONA INDUSTRIALE, ARTIGIANALE, COMMERCIALE.**

Localizzazione n° 3 impianti cm. 100x140 bifacciali in Via del Lavoro  
n° 3 impianti cm. 100x140 bifacciali in Via della Scopa



Distanza da incrocio ml ..... distanza dal ciglio ml. ....

Distanza da altro mezzo pubblicitario ml. ....

Riferimento catastale .....

Dimensioni ..... Altezza da terra ml. ....

**Dichiara che il manufatto che si intende collocare, e' stato realizzato e sarà posto in opera, tenendo conto della natura del terreno, della spinta del vento (pali, totem, tralicci o cartelli ecc) e di ogni altro fattore esterno in modo da garantire la stabilità e l'incolumità pubblica, secondo quanto disposto dal comma 3 art. 53 del D.P.R. 16/12/92 n. 495 "Regolamento di esecuzione e di attuazione del nuovo Codice della Strada".**

**Dichiara che la destinazione urbanistica – edilizia del/dei locale/i in argomento prevede l'attività in esso svolta.**

**ALLEGATI:**

- ☐ Relazione tecnico – illustrativa con disegno tecnico
- ☐ Visura catastale e planimetria catastale con localizzazione precisa dell'area e/o edificio e/o locali dove e' prevista l'installazione.
- ☐ Schema grafico del sito di collocazione dell'impianto.
- ☐ Documentazione fotografica.
- ☐ Bozzetto colorato del messaggio pubblicitario da esporre.
- ☐ Dichiarazione conoscenza e sottomissione al P.G.I.P. e Reg.to Pubblicità approvato con Deliberazione del Consiglio Comunale n. 40 del 28/07/2003.
- ☐ Progetto e verifica tecnica degli ancoraggi strutturali.
- ☐ Certificazione a norma delle strutture.
- ☐ Certificazione a norma dell'impianto elettrico.
- ☐ Autorizzazione della proprietà dell'area e versamento eventuali oneri.
- ☐ attestazione di versamento dei diritti di segreteria di €. 50,00 su C.C. n. 14077630 intestato al Comune di Montepandone Servizio Tesoreria;
- ☐ Copia del documento di riconoscimento del richiedente.
- ☐ Altro .....

**INFORMATO CHE:**

**Il procedimento amministrativo, ai sensi del comma 5 art. 53 del D.P.R. 459/92, e' stabilito in 60 gg. dalla data di presentazione della domanda. Il mancato rispetto del suddetto termine non comporta l'applicazione del silenzio/assenso (art. 20 della L. 241/90 ed art. 3 e 4 del DPR 300/92) in quanto l'attività non rientra tra quelle individuate ai sensi dei suddetti articoli ed elencate nella tabella allegata al citato DPR, né per altro, può applicarsi quanto previsto dall'art. 19 della L. 241/90 in quanto il rilascio dell'autorizzazione e' subordinato all'esperimento di prove che comportano valutazioni tecniche discrezionali. Il termine rimane sospeso nel caso di richiesta tramite comunicazione scritta, a produrre/integrare ulteriore documentazione.**

**L'installazione in assenza di autorizzazione e' sanzionata ai sensi dell'art. 23 del D.Lgs 30/04/92 n. 285 nuovo codice della strada**

Montepandone, li 09-05-2017

Timbro e Firma del Richiedente

## ART. 12 - MODULISTICA

COMUNE DI MONTEPRANDONE	
Modulo Richiesta di rilascio autorizzazione all' Installazione dell'Impianto Pubblicitario	
Piano Generale Impianti Pubblicitari	
<input type="radio"/> PARERE A.N.A.S. <input checked="" type="radio"/> PARERE PROVINCIA	
<input checked="" type="radio"/> NUOVO IMPIANTO <input type="radio"/> ADEGUAMENTO <input type="radio"/> SANATORIA <input type="radio"/> MANUTENZIONE <input type="radio"/> ALTRO _____	
<input type="radio"/> PLURIENNALE ..... ANNI <input type="radio"/> ANNUALE <input checked="" type="radio"/> TEMPORANEA ..... <b>15</b> ..... GIORNI <input type="radio"/> STAGIONALE ..... MESI	
DATI ANAGRAFICI DITTA PROPRIETARIA O DI GESTIONE  Nome _____ Cognome/Ditta <b>Exalia srl</b> Indirizzo/Sede <b>Strada Gabbie, 129</b> Tel. <b>0734-990369</b> Cap. <b>63811</b> Città <b>Sant'elpidio a Mare</b> Prov. <b>FM</b> Fax <b>0734-869441</b>  CODICE FISCALE <b>02260120445</b> P.IVA <b>02260120445</b>	

DATI ANAGRAFICI DITTA PUBBLICIZZATA

Nome \_\_\_\_\_ Cognome/Ditta **Iper Family**  
 Indirizzo/Sede **Via Pasubio, 63** Tel. \_\_\_\_\_  
 Cap. **63007** Città **Porto d'Ascoli** Prov. **AP** Fax \_\_\_\_\_

CODICE FISCALE

P.IVA

DATI ANAGRAFICI DITTA INSTALLATRICE

Nome \_\_\_\_\_ Cognome/Ditta **Exalia srl**  
 Indirizzo/Sede **Strada Gabbie, 129** Tel. **0734-990369**  
 Cap. **63811** Città **Sant'Elpidio a Mare** Prov. **FM** Fax **0734-869441**

CODICE FISCALE **02260120445**

P.IVA **02260120445**

TIPO DI IMPIANTO

☐ CARTELLO.

☐ IMPIANTO A MESSAGGIO VARIABILE

☐ INDICATORI DIREZIONALI

☐ IMPIANTO PUBBLICITARIO DI SERVIZIO

☒ STRISCIONI, LOCANDINE, STENDARDI

☐ SEGNI ORIZZONTALI RECLAMISTICI

☐ PUBBLICITA' FONICA.

☐ PUBBLICITA' SU VEICOLI.

☐ PUBBLICITA' NELLE AREE DI SERVIZIO E PARCHEGGI

☐ PUBBLICITA' SU EDIFICI

☐ PUBBLICITA' NEI CANTIERI

☐ PUBBLICITA' NEI CHIOSCHI E NELLE EDICOLE

☐ ALTRO MEZZO PUBBLICITARIO ( specificare il tipo ) .....

☐ .....

N.B. : Se occorre, barrare più di una casella



UBICAZIONE IMPIANTO PUBBLICITARIO

☐ ZONA "A" CENTRO STORICO

☐ ZONA "B" QUARTIERI LIMITROFI AL CENTRO

☒ ZONA "C" ZONA INDUSTRIALE, ARTIGIANALE, COMMERCIALE.

Localizzazione COME DA ELENCO RICHIESTA n.civ. \_\_\_\_\_

Distanza da incrocio ml. \_\_\_\_\_ Distanza dal ciglio ml. \_\_\_\_\_

Distanza da altro mezzo pubblicitario ml. \_\_\_\_\_

Riferimento catastale \_\_\_\_\_

Dimensioni 100x140 Altezza da terra ml. 0,50

ALLEGATI

☒ Relazione tecnico - illustrativa con disegno tecnico.

☐ Schema grafico del sito di collocazione dell'impianto.

☒ Documentazione fotografica.

☒ Bozzetto colorato del messaggio pubblicitario da esporre.

☐ Dichiarazione conoscenza e sottomissione al P.G.I.P. e Reg.to Pubblicità.

☐ Progetto e verifica tecnica degli ancoraggi strutturali.

☐ Certificazione a norma delle strutture.

☐ Certificazione a norma dell'impianto elettrico.

☐ Dichiarazione redatta ai sensi della L. 4/1/66 n°15.

☒ Dichiarazione assunzione di responsabilità art.54 del D.P.R. 16.12.92 n°495.

☐ Autorizzazione della proprietà dell'area e versamento eventuali oneri.

☐ Altro \_\_\_\_\_

Monteprandone il 09-05-2017

Tiribro e Firma del Richiedente

SPAZIO ANNOTAZIONI RISERVATE ALL'UFFICIO

☐ NUOVO

☐ ADEGUAMENTO

☐ SANATORIA

☐ MANUTENZIONE

☐ ALTRO

Autorizzazione n. \_\_\_\_\_ del \_\_\_\_\_

Precedente autorizzazione n. \_\_\_\_\_ del \_\_\_\_\_

Verbale Polizia Municipale n. \_\_\_\_\_ del \_\_\_\_\_

A Visto e/o parere preventivo ufficio tributi. ☐ \_\_\_\_\_

B Visto e/o parere preventivo vigili urbani. ☐ \_\_\_\_\_

☐ Non conforme al regolamento. ☐ Non conforme al progetto depositato.

☐ Impianto abusivo. ☐ Non conforme all'autorizzazione.

Visto tecnico istruttoria ufficio urbanistica \_\_\_\_\_ data \_\_\_\_\_

Timbro e Firma



## **DICHIARAZIONE SOSTITUTIVA DELL'ATTO DI NOTORIETA' PER CONFORMITA' ALL'ORIGINALE DI COPIA DI ATTO O DOCUMENTO**

Il sottoscritto **GABRIELE PAPONI**, nato a Monsampietro Morico (FM) il 01-02-1958, residente in Sant'Elpidio a Mare (FM), in Via Petrarca, 68, Codice Fiscale PPN GRL 58B01 F379U nella sua qualità di Amministratore della **Exalia S.r.l.** con sede in Strada Gabbie, 129 – 63811 Sant'Elpidio a Mare (FM),

### **DICHIARA**

che i cartelli saranno posti in opera, nell'ambito del Territorio del Comune di Montepandone a seguito richiesta formulata in data 09-05-17, tenendo conto della natura del terreno e della spinta del vento, in modo adeguato al fine di garantire in condizioni di sollecitazioni derivanti da fattori ambientali, sia la stabilità sia la conformità alle norme previste a tutela della circolazione di veicoli e persone, nonché di garantire il proprio intervento per la manutenzione, qualora fosse necessario, con assunzione di ogni conseguente responsabilità.

Sant'Elpidio a Mare, li 09-05-17

Paponi Gabriele



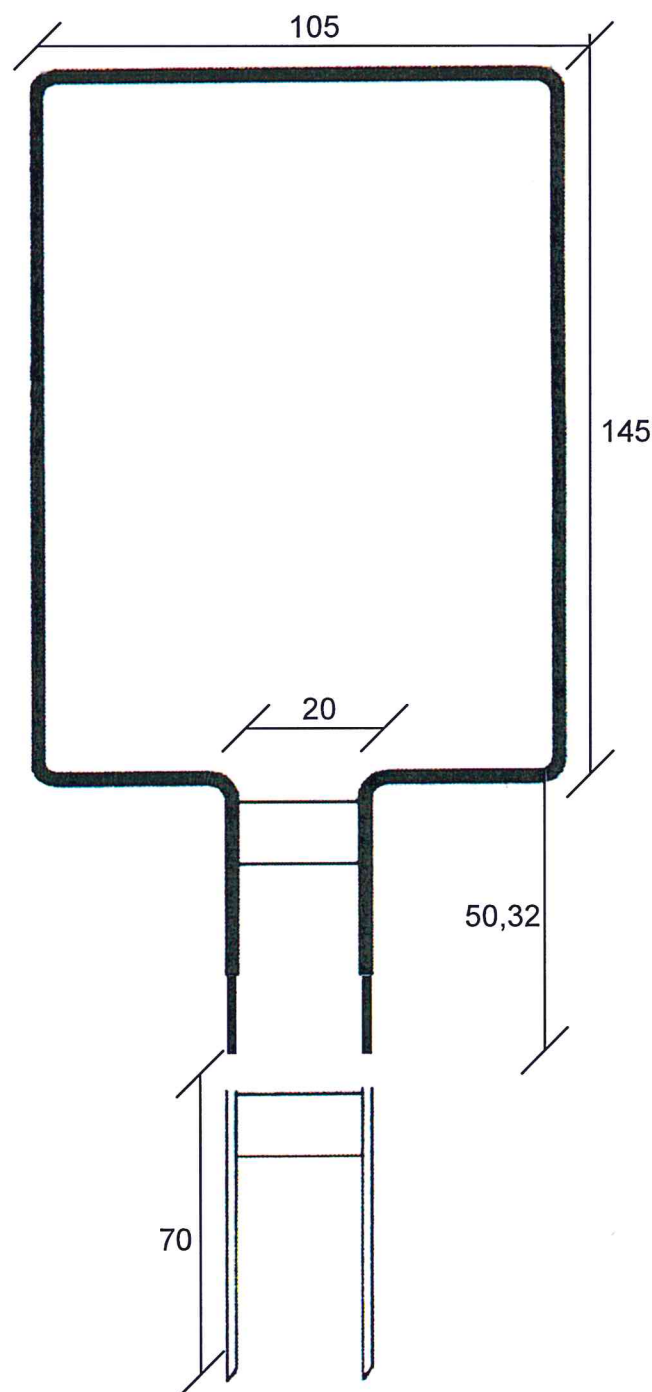

Trattasi di struttura amovibile, realizzata in tubolare di acciaio, verniciata con polvere epossidica atta a contenere un pannello di cm. 100 x 140 sul quale viene incollato un manifesto per esposizioni pubblicitarie di carattere temporaneo.

L'intera struttura è collocata in una baionetta, adeguatamente predisposta in acciaio per poter essere inserita nel terreno, atta a contenere la struttura stessa supportante il messaggio pubblicitario.

Tutte le strutture pubblicitarie della Società Exalia S.r.l. sono coperte da polizza assicurativa R. C.



# *Iper Family*

**TUTTO PER TUTTI**

**ABBIGLIAMENTO - BIANCHERIA  
CASALINGHI E ACCESSORI VARI**

**PREZZI BASSI  
TUTTI I GIORNI**

**APERTO DALLE 8.30 ALLE 20.30**

Costume  
**MARE  
UOMO**

**4.99**



Costume  
**MARE  
DONNA**

**6.99**



**MARTINSICURO**  
C.C.le IL Grillo - Via Risorgimento - (vicino EUROSPIN)



Unione dei Comuni Piceni Prot.n.1384 del 18-05-2017 partenza  
Unione dei Comuni Piceni Prot.n.1318 del 11-05-2017 arrivo

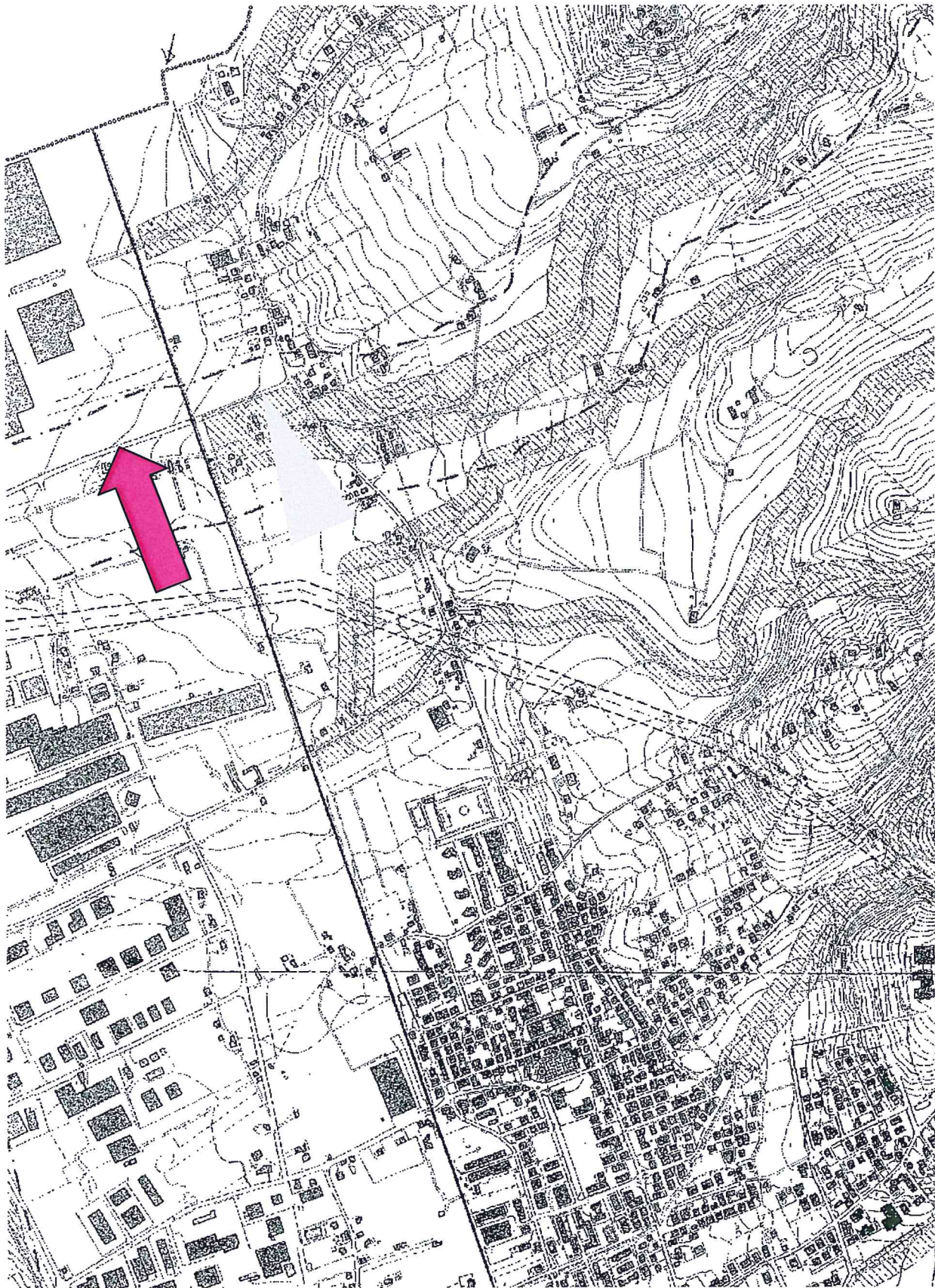

COMUNE DI MONTEPRANDONE VIA DEL LAVORO SOTTO FERROVIA





Unione dei Comuni Piceni Prot.n. 1384 del 13-05-2017 partenza  
Unione dei Comuni Piceni Prot.n. 1318 del 11-05-2017 arrivo

COMUNE MONTEPRANDONE VIA DEL LAVORO SOTTO FERROVIA



COMUNE DI MONTEPRANDONE VIA DELLA SCOPA



Unione dei Comuni Piacini Prot.n.1384 del 13-05-2017 partenza

Unione dei Comuni Piacini Prot.n. 1318 del 11-05-2017 arrivo



COMUNE MONTEPRANDONE VIA DELLA SCOPA



Unione dei Comuni Piacini Prot.n. 1384 del 13-05-2017 partenza

Unione dei Comuni Piacini Prot.n. 1318 del 11-05-2017 arrivo



Informativa ai sensi del decreto legislativo 196/03: i dati sopra riportati sono prescritti dalle disposizioni vigenti ai fini del procedimento per il quale sono richiesti e verranno utilizzati esclusivamente per tale scopo.

La presente dichiarazione deve essere firmata digitalmente o sottoscritta da chi la rende. Qualora la stessa sia firmata la dichiarazione deve essere accompagnata da copia di documento di identità valido (carta d'identità) Luogo SANTELPIDIO A MARE data 09/05/2017 Il dichiarante

che l'imposta di bollo dovuta per il rilascio dell'atto conclusivo del procedimento è stata assolta in modo virtuale tramite l'annullamento della marca da bollo e che tale valore risulta trattenuto presso il mittente a disposizione degli organi di controllo. La marca da bollo di euro 16,00 reca il sottoindicato

CODICE IDENTIFICATIVO: 01161164747293

DICHIARA altresì

ad integrazione della domanda, che l'imposta di bollo è stata assolta in modo virtuale tramite apposizione ed annullamento della marca da bollo sul cartaceo della domanda trattenuto presso il mittente a disposizione degli organi di controllo. La marca da bollo di euro 16,00 applicata reca il sottoindicato

CODICE IDENTIFICATIVO: 01161164747306

DICHIARA

emanato sulla base della dichiarazione non veritiera (art. 75 D.P.R. 445/2000), veridicità del contenuto di taluna delle dichiarazioni rese, decadrà dai benefici conseguenti al provvedimento eventualmente secondo quanto prescritto dall'art. 76 del D.P.R. 445/2000 e che, inoltre, qualora dal controllo effettuato emerga la non assolvimento dell'imposta di bollo, consapevole che in caso di dichiarazione mendace sarà punito ai sensi del Codice Penale impianto pubblicitario", essendo obbligatorio indicare, negli atti e nella modulistica informativa, la modalità di con riferimento alla istanza ad oggetto: "Domanda di autorizzazione all'installazione o modifica di

Il/la sottoscritto/a PAPONI (cognome) GABRIELE (nome) nato/a a MONSAMPietro MORICO (comune di nascita; se nato/a all'estero, specificare lo stato) (prov.) AP il 01/02/1958 residente a SANTELPIDIO A MARE (comune di residenza) (prov.) FM in VIA F. PETRARCA (indirizzo) n. 68 (prov.)

DICHIARAZIONE SOSTITUTIVA DELL'ATTO DI NOTORIETA' (ex Artt. 46 e 47 D.P.R. 445 del 28/12/2000) Assolvimento imposta di bollo ai sensi dell'art. 15 DPR 642/1972

Unione dei Comuni Picensi Prot.n.1384 del 13-05-2017 partenza

Unione dei Comuni Picensi Prot.n.1318 del 11-05-2017 arrivo

1 di 1

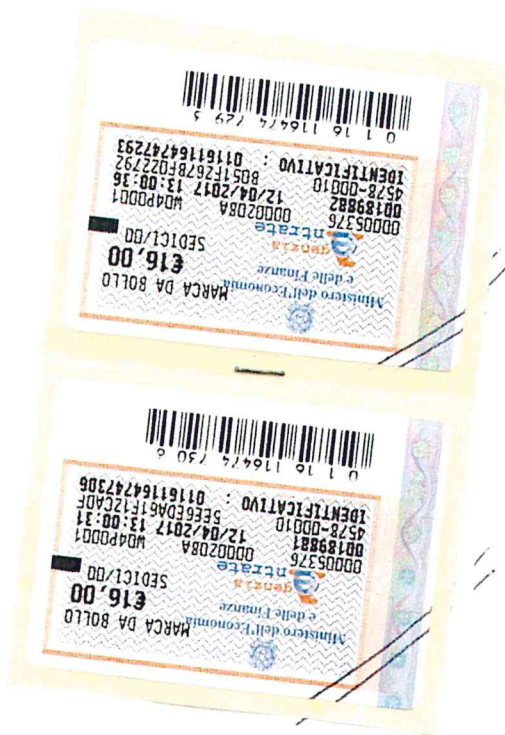

Comune di Monteprandone  
Pratica Iper Family del  
09/09/17

27/04/2017 09:36

PAGAMENTI/BONIFICI/POSTAGIRO ONLINE

Conto BancoPosta dell'ordinante

Numero **1032125195**  
 Intestatario: **EXALIA S.R.L.**  
 Causale: **DIRITTI DI  
 SEGRETERIA -Es.da  
 EXALIA S.R.L.**

Conto BancoPosta del beneficiario

Numero **14077630**  
 Intestatario: **COMUNE MONTEPRANDONE SERVIZIO TESOR ERIA**



Importo Spese			Importo totale del Postagiro online		SEZ. 3	09-MAG-2017
Euro	50,00	0,00		50,00	UPV	55111
						EUR 50,00
					PGR 3945	EUR 0,00

Unione dei Comuni Piceni Prot. n. 1384 del 13-05-2017 partenza  
 Unione dei Comuni Piceni Prot. n. 1318 del 11-05-2017 arrivo